Отчет о проделанной работы по месяцу июнь 2023

Изменения которые были внесены после обсуждения с междкнародными экспертами

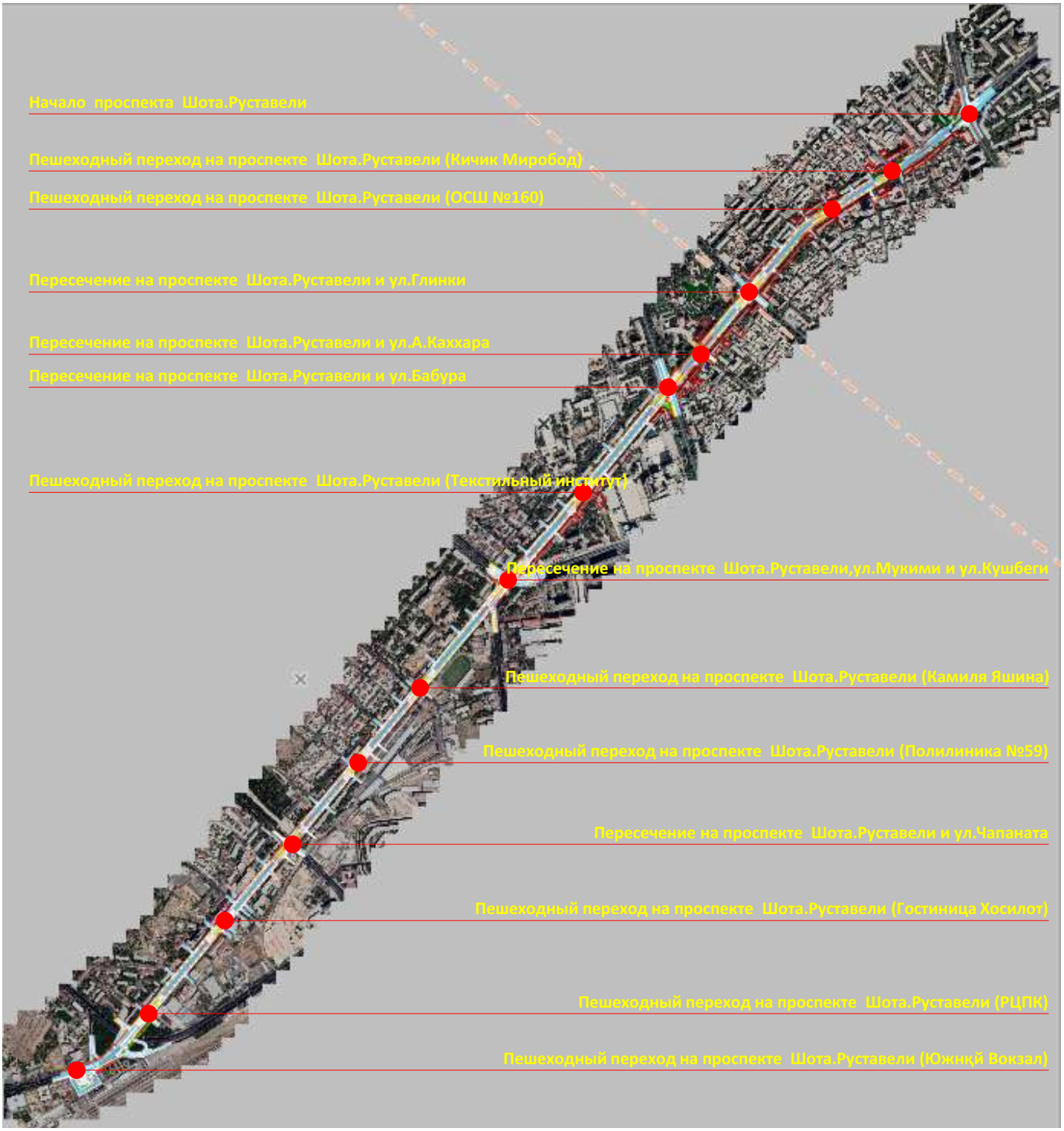

Пересечение на проспекте Шота.Руставели и ул.А.Каххара

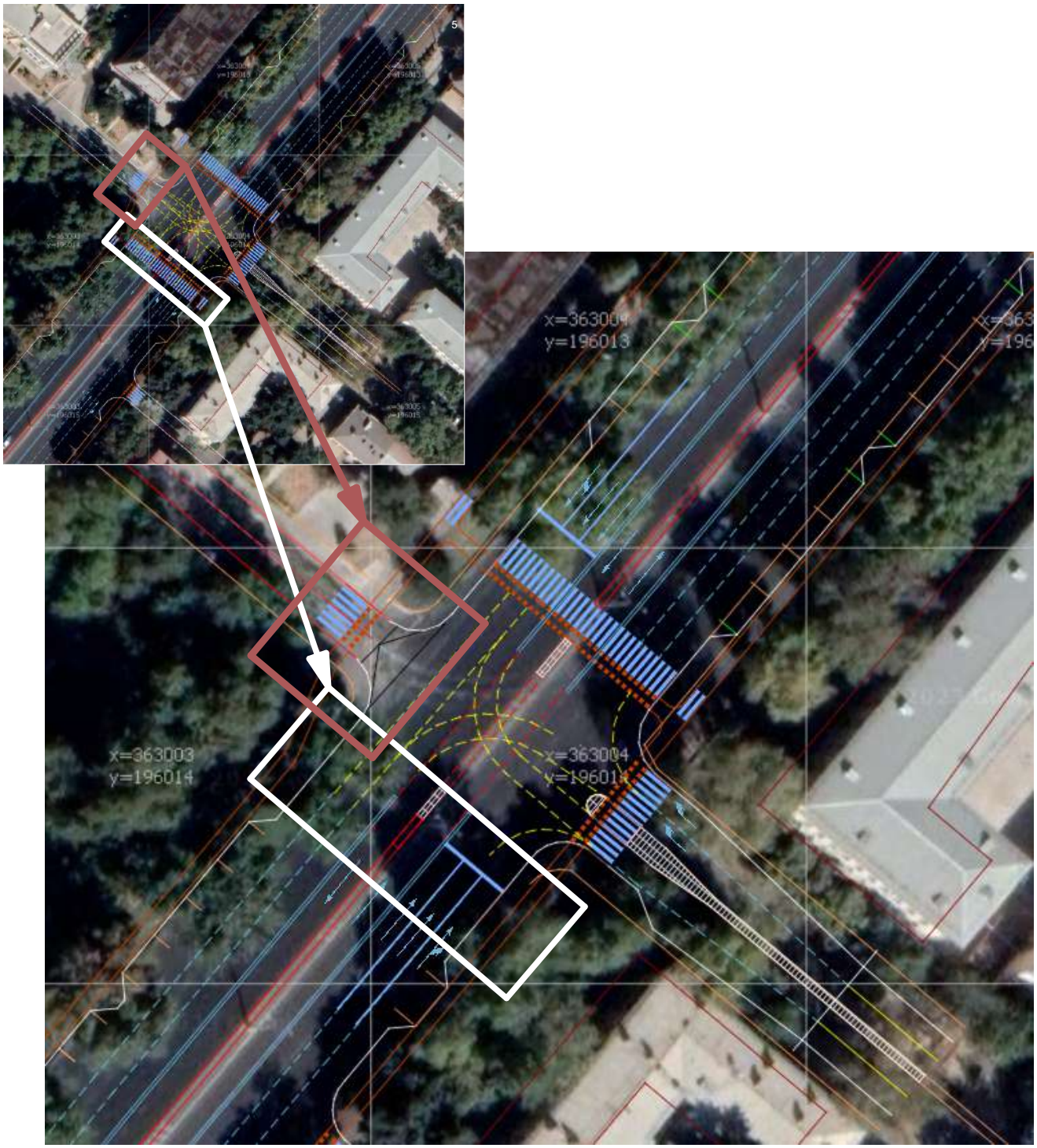

В рамках выполняемого проекта внесены следующие изменения в схему организации дорожного движения:

1. Было изменено расположение пешеходных переходов
2. Было запрещено движение автомобилей по ул.А.Каххара

Пересечение на проспекте Шота.Руставели,ул.Мукими и ул.Кушбеги

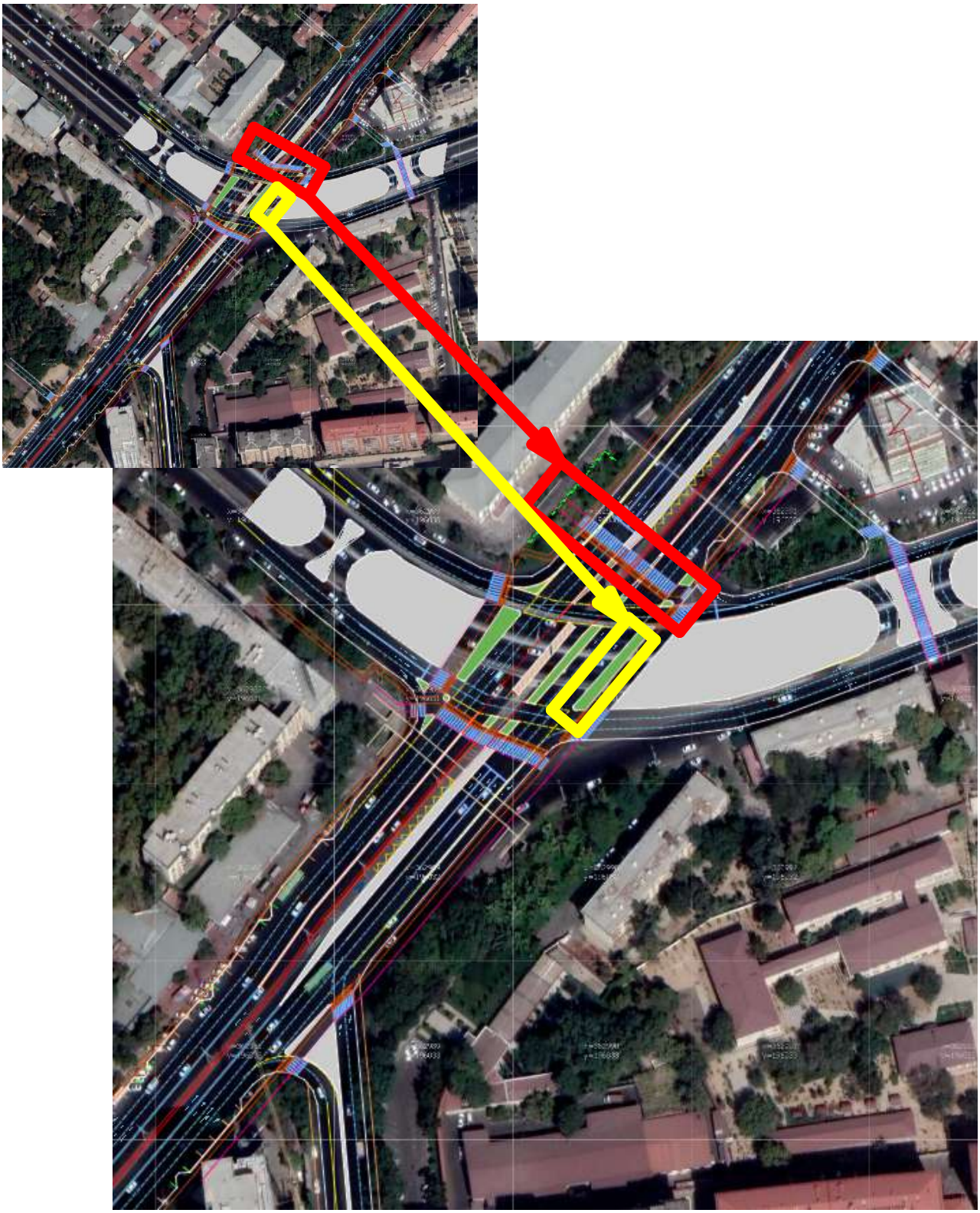

В рамках выполняемого проекта внесены следующие изменения в схему организации дорожного движения:

1. Было изменена форма пешеходного перехода
2. Платные парковочные место под мостом были удалены

Пешеходный переход на проспекте Шота.Руставели (Гостиница Хосилот)

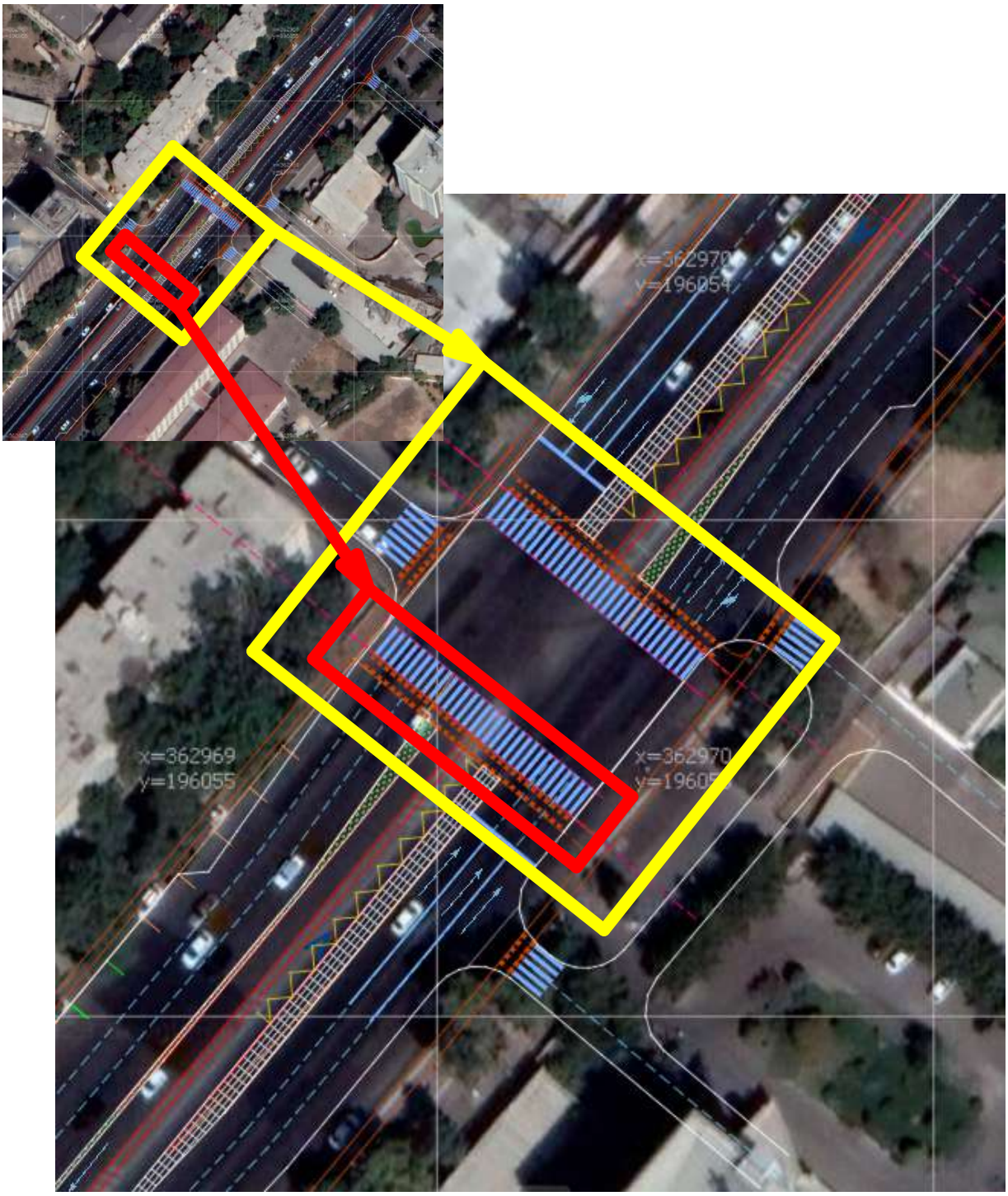

В рамках выполняемого проекта внесены следующие изменения
в схему организации дорожного движения:

1. Структура ОДД было изменено
2. Добавлено нат перекресток еще один пещеходный переход

Пешеходный переход на проспекте Шота.Руставели (РЦПК)

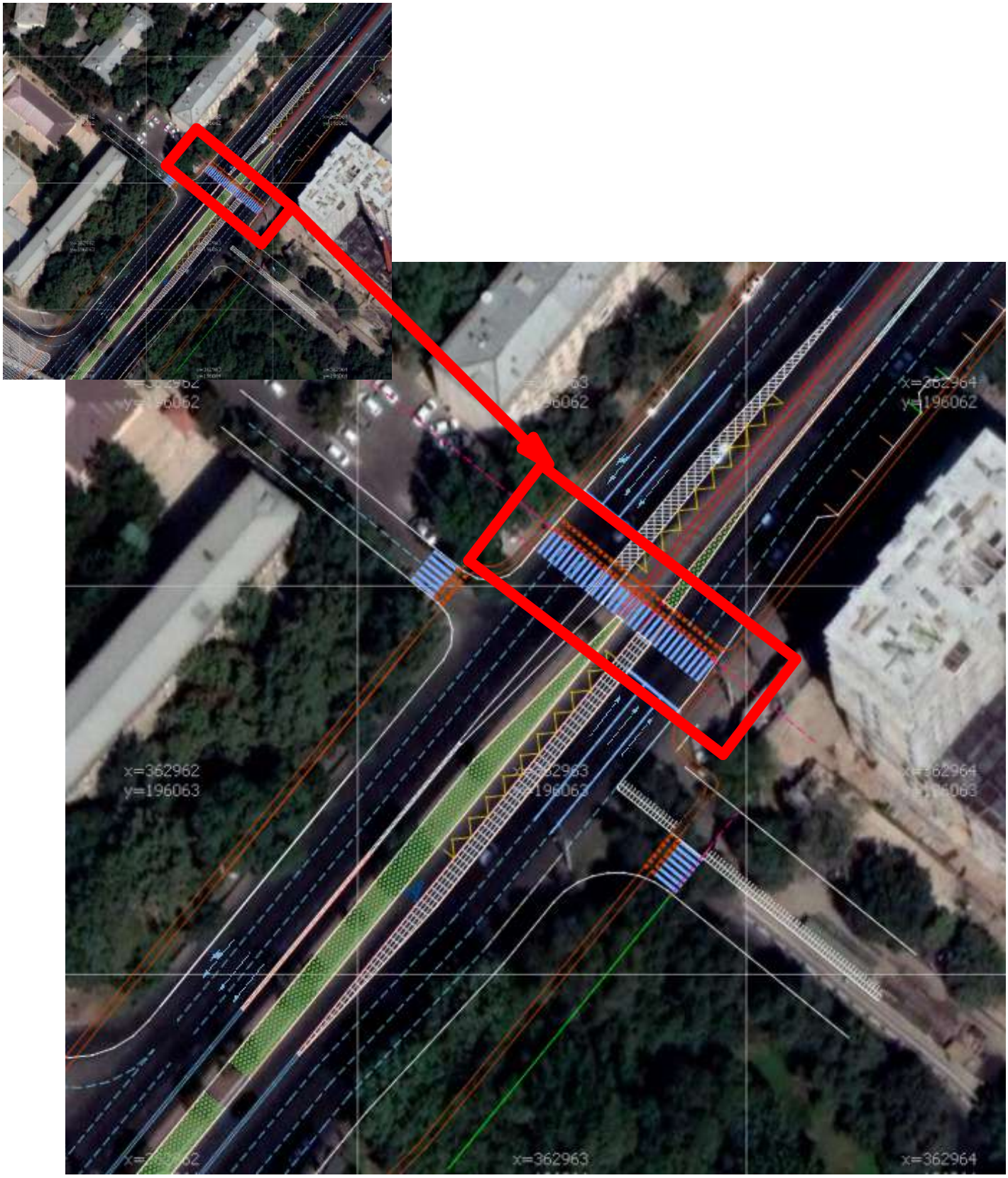

В рамках выполняемого проекта внесены следующие изменения в схему организации дорожного движения:

1. Было изменено расположение пещеходного перехода

Пешеходный переход на проспекте Шота.Руставели (Южный Вокзал)

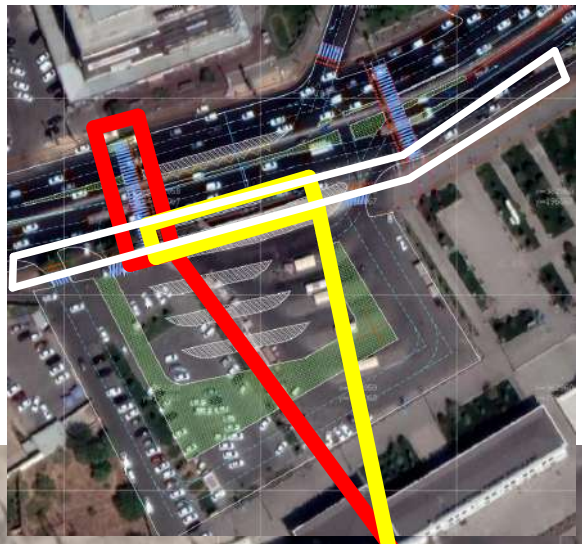

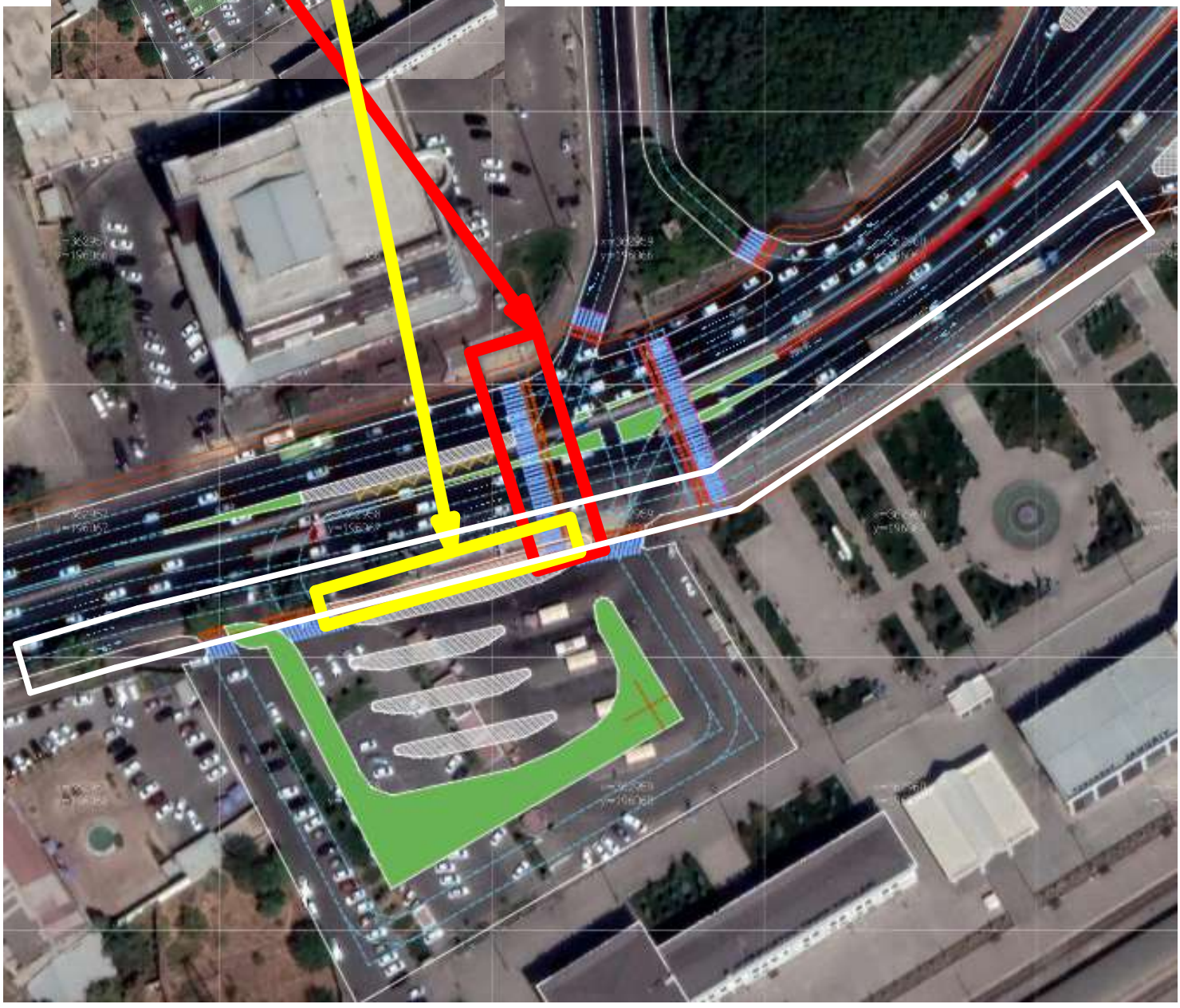

В рамках выполняемого проекта внесены следующие изменения в схему организации дорожного движения:

1. Изменено расположение пещеходного перехода
2. Убрано остановка с правой стороны на ТПУ.
3. Добавлено две дороднительных полос для ОДД